

令和3年度

日向市 一般会計 特別会計 補正予算書

令和3年8月27日 提出
令和 年 月 日

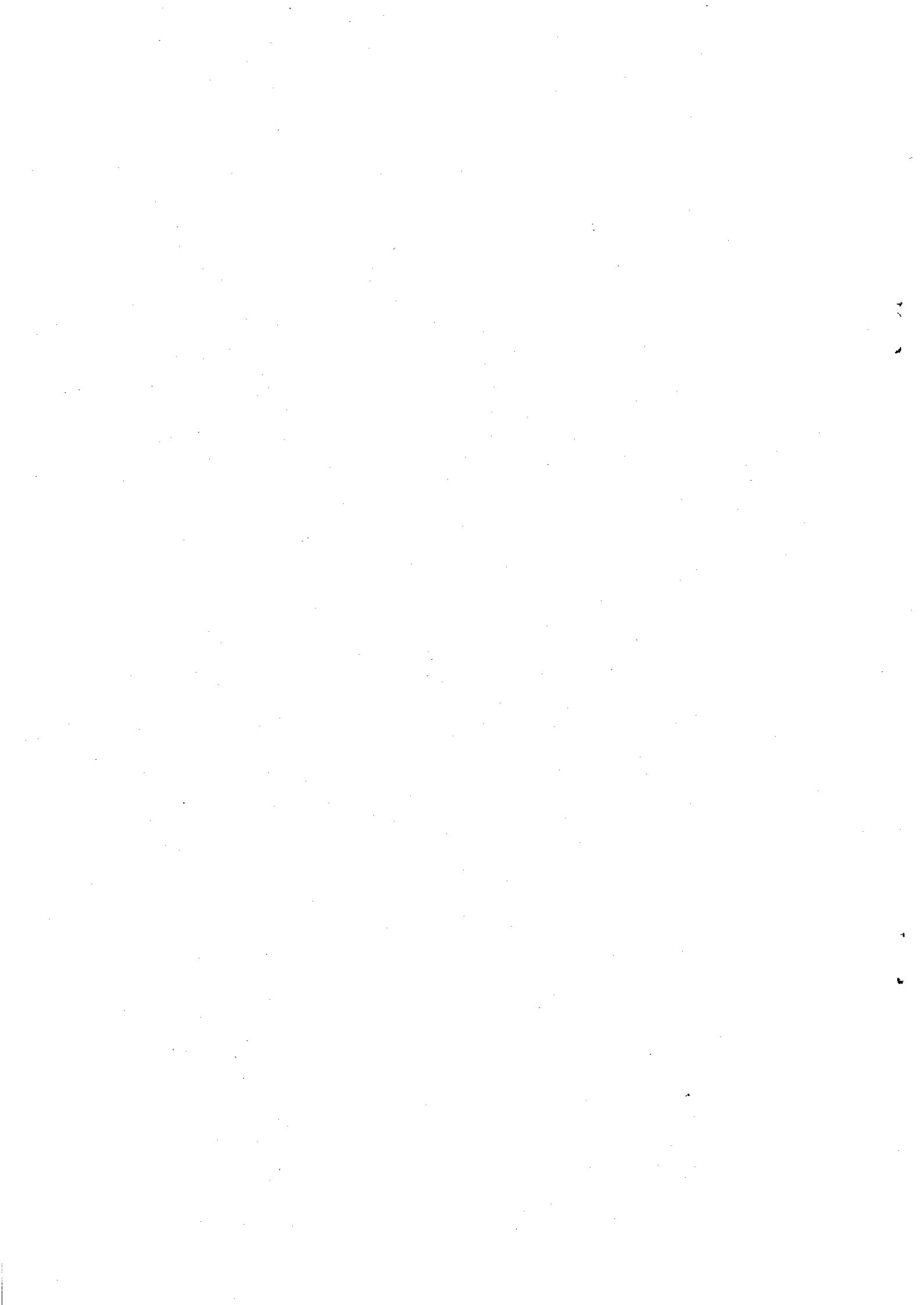

目 次

日向市一般会計補正予算（第6号）	1 頁
日向市介護保険事業特別会計（保険事業勘定）補正予算（第1号）	7
補正予算に関する説明書	
日向市一般会計	11
日向市介護保険事業特別会計（保険事業勘定）	33

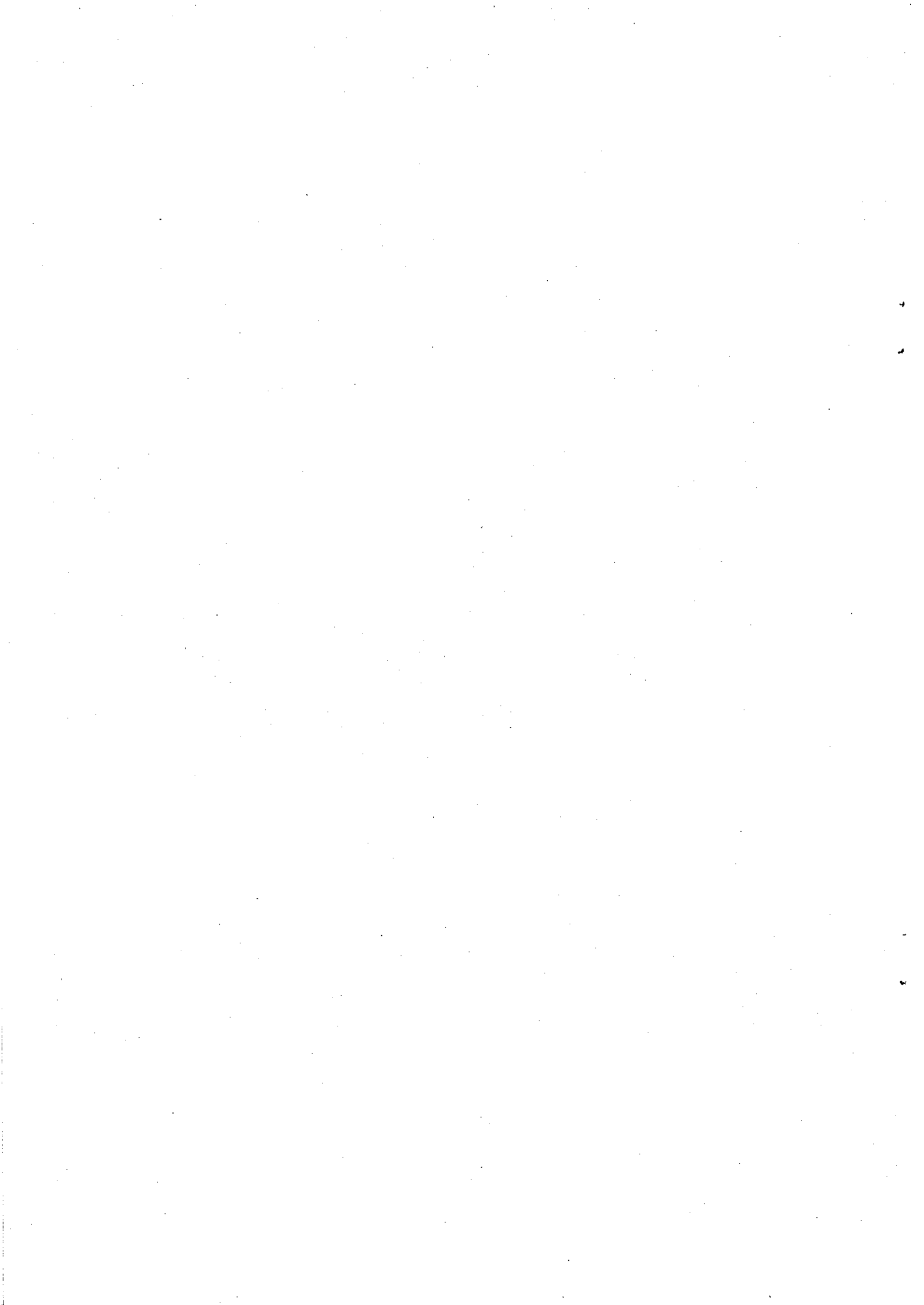

一 般 会 計



令和3年度 日向市一般会計補正予算（第6号）

令和3年度日向市の一般会計補正予算（第6号）は、次に定めるところによる。

（歳入歳出予算の補正）

- 第1条 歳入歳出予算の総額に歳入歳出それぞれ 106,540 千円を追加し、歳入歳出予算の総額を歳入歳出それぞれ 31,044,508 千円とする。
- 2 歳入歳出予算の款項の区分及び当該区分ごとの金額並びに補正後の歳入歳出予算の金額は、「第1表 歳入歳出予算補正」による。

（債務負担行為の補正）

- 第2条 債務負担行為の追加は、「第2表 債務負担行為補正」による。

（地方債の補正）

- 第3条 地方債の変更は、「第3表 地方債補正」による。

令和3年 8 月 27日 提出

日向市長 十屋 幸平

第 1 表 歳入歳出予算補正

1 歳入

(単位：千円)

款	項	補正前の額	補正額	計
13 分担金及び負担金		464,166	7,925	472,091
	2 負担金	463,664	7,925	471,589
15 国庫支出金		6,391,066	18,578	6,409,644
	2 国庫補助金	1,760,176	18,578	1,778,754
16 県支出金		2,934,298	44,668	2,978,966
	1 県負担金	1,801,294	18,287	1,819,581
	2 県補助金	999,012	26,381	1,025,393
18 寄附金		635,003	4,400	639,403
	1 寄附金	635,003	4,400	639,403
19 繰入金		1,550,558	△20,577	1,529,981
	2 基金繰入金	1,540,787	△20,577	1,520,210
21 諸収入		695,452	35,946	731,398
	5 雑入	234,084	35,946	270,030
22 市債		2,693,331	15,600	2,708,931
	1 市債	2,693,331	15,600	2,708,931
歳入合計		30,937,968	106,540	31,044,508

(一般会計)

2 歳 出

(単位：千円)

款	項	補正前の額	補正額	計
2 総務費		3,025,892	11,821	3,037,713
	1 総務管理費	2,437,805	11,821	2,449,626
3 民生費		12,290,403	18,879	12,309,282
	1 社会福祉費	5,527,084	15,279	5,542,363
	2 児童福祉費	5,264,176	3,600	5,267,776
4 衛生費		2,410,526	2,334	2,412,860
	1 保健衛生費	1,363,415	2,334	1,365,749
6 農林水産業費		1,014,628	12,004	1,026,632
	1 農業費	731,230	12,004	743,234
7 商工費		1,579,079	8,501	1,587,580
	1 商工費	1,579,079	8,501	1,587,580
9 消防費		962,376	840	963,216
	1 消防費	962,376	840	963,216
10 教育費		2,714,983	16,161	2,731,144
	1 教育総務費	350,111	1,191	351,302
	5 社会教育費	420,130	8,170	428,300
	6 保健体育費	454,999	6,800	461,799
11 災害復旧費		49,151	36,000	85,151
	1 農林水産施設災害復旧費	29,150	36,000	65,150
歳 出 合 計		30,937,968	106,540	31,044,508

(一般会計)

第 2 表

債務負担行為補正

(追加)

(単位：千円)

事 項	期 間	限 度 額
定年延長制度導入支援業務委託	令和3年度 から 令和4年度	1,980
日向市一般廃棄物収集運搬業務委託	令和4年度 から 令和6年度	507,903

第 3 表

地 方 債 補 正

(単位：千円)

起 債 の 目 的	補 正 前			
	限 度 額	起債の方法	利 率	償還の方法
農地等災害復旧事業資金	15,200	証書借入 または 証券発行	年 5.0% 以内 (ただし、利率見直し方式で借り入れる資金について、利率の見直しを行った後においては、当該見直し後の利率)	政府資金については、その融資条件により、銀行その他の資金については、その債権者との協定によるものとする。 ただし、市財政の都合により据置期間及び償還期限を短縮し、又は繰上償還もしくは低利に借換えすることができる。
計	2,693,331			

起 債 の 目 的	補 正 後			
	限 度 額	起債の方法	利 率	償還の方法
農地等災害復旧事業資金	30,800	補正前に 同じ	補正前に同じ	補正前に同じ
計	2,708,931			



介護保険事業特別会計

(保険事業勘定)

令和3年度 日向市介護保険事業特別会計（保険事業勘定）補正予算（第1号）

令和3年度日向市の介護保険事業特別会計（保険事業勘定）補正予算（第1号）は、次に定めるところによる。

（歳入歳出予算の補正）

- 第1条 歳入歳出予算の総額に歳入歳出それぞれ 3,203 千円を追加し、歳入歳出予算の総額を歳入歳出それぞれ 5,649,203 千円とする。
- 2 歳入歳出予算の款項の区分及び当該区分ごとの金額並びに補正後の歳入歳出予算の金額は、「第1表 歳入歳出予算補正」による。

令和3年 8 月27日 提出

日向市長 十屋 幸平

第 1 表 歳入歳出予算補正

1 歳入

(単位：千円)

款	項	補正前の額	補正額	計
10 繰越金		1	3,203	3,204
	1 繰越金	1	3,203	3,204
歳入合計		5,646,000	3,203	5,649,203

(介護保険事業特別会計 (保険事業勘定))

2 歳 出

(単位：千円)

款	項	補正前の額	補 正 額	計
7 諸支出金		10,799	3,203	14,002
	1 償還金及び還付加算金	1,024	3,203	4,227
歳 出 合 計		5,646,000	3,203	5,649,203

(介護保険事業特別会計 (保険事業勘定))

令和3年度

日向市 一般会計 特別会計 補正予算に関する説明書

一 般 会 計

(歳出)

款	補正前の額	補正額	計
2 総務費	3,025,892	11,821	3,037,713
3 民生費	12,290,403	18,879	12,309,282
4 衛生費	2,410,526	2,334	2,412,860
6 農林水産業費	1,014,628	12,004	1,026,632
7 商工費	1,579,079	8,501	1,587,580
9 消防費	962,376	840	963,216
10 教育費	2,714,983	16,161	2,731,144
11 災害復旧費	49,151	36,000	85,151
歳出合計	30,937,968	106,540	31,044,508

(一般会計)

(単位：千円)

補 正 額 の 財 源 内 訳				
特 定 財 源				一 般 財 源
国庫支出金	県支出金	地 方 債	そ の 他	
	9,719			2,102
18,065	366			448
513	210		400	1,211
	9,585		6,419	△4,000
	6,501			2,000
				840
			5,506	10,655
	18,287	15,600		2,113
18,578	44,668	15,600	12,325	15,369

歳 入

(款) 13 分担金及び負担金
(項) 2 負担金

目	補正前の額	補正額	計
6 農林水産業費負担金	25,410	2,419	27,829
(農業畜産課)	25,410	2,419	27,829
10 教育費負担金	2,203	5,506	7,709
(教育総務課)	0	5,506	5,506
計	463,664	7,925	471,589

(款) 15 国庫支出金
(項) 2 国庫補助金

2 民生費国庫補助金	350,116	18,065	368,181
(こども課)	264,687	3,600	268,287
(高齢者あんしん課)	1,400	14,465	15,865
3 衛生費国庫補助金	140,539	513	141,052
(健康増進課)	131,738	513	132,251
計	1,760,176	18,578	1,778,754

(款) 16 県支出金
(項) 1 県負担金

5 災害復旧費県負担金	7,400	18,287	25,687
(農業畜産課)	3,900	7,200	11,100
(林業水産課)	3,500	11,087	14,587
計	1,801,294	18,287	1,819,581

(単位：千円)

節		説	明
区 分	金 額		
1 農業費負担金	2,419	1 富島幹線整備負担金	2,419
4 社会教育費負担金	5,506	1 埋蔵文化財調査負担金	5,506

2 児童福祉費補助金	3,600	1 児童虐待・DV対策等総合支援事業費国庫補助金 $3,600,000円 \times 10 / 10 = 3,600,000円$	3,600
1 社会福祉費補助金	14,465	1 地域介護福祉空間整備交付金 $14,465,000円 \times 10 / 10 = 14,465,000円$	14,465
1 保健衛生費補助金	513	1 感染症対策特別促進事業補助金 $770,000円 \times 2 / 3 = 513,000円$	513

1 農林水産施設災害復旧費負担金	7,200	1 農地農業用施設災害復旧費負担金 $(4,000,000円 \times 6.5 / 10 + 17,000,000円 \times 5 / 10) - 3,900,000円 [補正前] = 7,200,000円$	7,200
1 農林水産施設災害復旧費負担金	11,087	1 林道災害復旧費負担金 $(10,584,000円 \times 6.5 / 10 + 15,416,000円 \times 5 / 10) - 3,500,000円 [補正前] = 11,087,000円$	11,087

(款) 16 県支出金
(項) 2 県補助金

目	補正前の額	補正額	計
1 総務費県補助金	15,965	15,619	31,584
(総合政策課)	2,817	15,619	18,436
2 民生費県補助金	267,465	366	267,831
(福祉課)	83,195	366	83,561
3 衛生費県補助金	2,871	210	3,081
(こども課)	852	210	1,062
5 農林水産業費県補助金	208,709	9,585	218,294
(農業畜産課)	126,712	9,585	136,297
6 商工費県補助金	471,688	601	472,289
(観光交流課)	0	601	601
計	999,012	26,381	1,025,393

(款) 18 寄附金
(項) 1 寄附金

1 寄附金	635,003	4,400	639,403
(総合政策課)	0	4,000	4,000
(こども課)	0	400	400
計	635,003	4,400	639,403

(款) 19 繰入金
(項) 2 基金繰入金

1 基金繰入金	1,540,787	△20,577	1,520,210
(財政課)	1,177,404	△20,577	1,156,827
計	1,540,787	△20,577	1,520,210

(単位：千円)

節		説 明
区 分	金 額	
1 総務管理費補助金	15,619	1 市町村交通事業者支援事業補助金 15,619,000円×10/10=15,619,000円 15,619
1 社会福祉費補助金	366	1 重度障害者(児)医療費公費負担事業補助金 132,932,000円×1/2-66,100,000円[補正前]=366,000円 366
1 保健衛生費補助金	210	1 愛の予防接種助成事業補助金 2,090,000円×1/3-486,000円[補正前]=210,000円 210
1 農業費補助金	9,585	1 県産農畜水産物学校給食提供推進事業費補助金 9,585,000円×10/10=9,585,000円 9,585
1 商工費補助金	601	1 稼ぐ観光地域づくり推進支援事業等補助金 601,000円×10/10=601,000円 601

5 総務費寄附金	4,000	1 企業版ふるさと日向市応援寄附金 4,000
4 民生費寄附金	400	1 児童福祉費寄附金 400

1 基金繰入金	△20,577	1 財政調整積立基金繰入金 △20,577
---------	---------	-----------------------

(款) 21 諸 収 入
(項) 5 雑 入

目	補正前の額	補 正 額	計
2 雑 入	234,083	35,946	270,029
(国民健康保険課)	0	35,946	35,946
計	234,084	35,946	270,030

(款) 22 市 債
(項) 1 市 債

9 災害復旧債	29,200	15,600	44,800
(財 政 課)	29,200	15,600	44,800
計	2,693,331	15,600	2,708,931

(単位：千円)

節		説 明
区 分	金 額	
2 民生費収入	35,946	1 後期高齢者医療給付費市町村費負担金精算金 35,946

1 農林水産施設災害復旧債	15,600	1 農地等災害復旧事業債 15,600
---------------	--------	---------------------

歳 出

(款) 2 総務費
(項) 1 総務管理費

目	補正前の額	補正額	計	補正額の財源内訳	
				特定財源	一般財源
7 企画費	510,995	11,821	522,816	9,719	2,102
(総合政策課)	108,488	9,719	118,207	9,719 (内訳) 県支出金 9,719	
(ふるさと物産振興課)	342,783	2,102	344,885		2,102
計	2,437,805	11,821	2,449,626	9,719	2,102

(款) 3 民生費
(項) 1 社会福祉費

2 障害者福祉費	2,372,107	814	2,372,921	366	448
(福祉課)	2,372,107	814	2,372,921	366 (内訳) 県支出金 366	448
4 高齢者福祉費	1,263,471	14,465	1,277,936	14,465	
(高齢者あんしん課)	1,263,471	14,465	1,277,936	14,465 (内訳) 国庫支出金 14,465	
計	5,527,084	15,279	5,542,363	14,831	448

(単位：千円)

節		説 明
区 分	金 額	
18 負担金、補助及び交付金	9,719	[32] 秩序ある土地利用と都市空間の形成 03 交通ネットワークの充実 9,719 (02) [新型コロナ対策]地域生活交通対策事業 9,719
1 報酬	496	[42] 未来につなげる財政運営
3 職員手当等	159	02 自主財源の確保 2,102 (02) ふるさと日向市応援寄附金事業 2,102
4 共済費	110	
8 旅費	17	
13 使用料及び賃借料	1,320	

11 役務費	814	[14] 障がい福祉の充実 02 地域生活の支援 814 (03) 重度心身障害児者医療費助成事業 814
18 負担金、補助及び交付金	14,465	[13] 高齢者福祉の充実 03 介護サービスの充実と持続可能な制度運営 14,465 (04) 地域介護福祉空間整備交付金事業 14,465

(款) 3 民生費
(項) 2 児童福祉費

目	補正前の額	補正額	計	補正額の財源内訳	
				特定財源	一般財源
1 児童福祉総務費	4,981,751	3,600	4,985,351	3,600	
(こども課)	4,876,353	3,600	4,879,953	3,600 (内訳) 国庫支出金 3,600	
計	5,264,176	3,600	5,267,776	3,600	

(款) 4 衛生費
(項) 1 保健衛生費

2 予防費	850,479	2,334	852,813	1,123	1,211
(こども課)	236,304	714	237,018	610 (内訳) 県支出金 210 その他 400	104
(健康増進課)	449,675	1,620	451,295	513 (内訳) 国庫支出金 513	1,107
計	1,363,415	2,334	1,365,749	1,123	1,211

(款) 6 農林水産業費
(項) 1 農業費

3 農業振興費	51,352	9,585	60,937	9,585	
(農業畜産課)	45,159	9,585	54,744	9,585 (内訳) 県支出金 9,585	

(単位：千円)

節		説 明
区 分	金 額	
12 委 託 料	3,600	[11] 安心して子どもを生み育てられる環境づくり 07 要保護児童等に対する支援の充実 3,600 (03) [新型コロナ対策]児童虐待防止対策支援事業 3,600

19 扶 助 費	714	[12] 健康に暮らせるまちづくり 01 保健体制の充実 714 (05) 小児予防接種事業 714
12 委 託 料	1,620	[12] 健康に暮らせるまちづくり 01 保健体制の充実 1,620 (11) 感染症対策に要する経費 1,620

10 需 用 費	9,585	[17] 農業の振興 03 経営安定対策の推進 9,585 (22) [新型コロナ対策]県産農畜水産物応援消費推進事業(農畜産物) 9,585
----------	-------	---

(款) 6 農林水産業費
(項) 1 農業費

目	補正前の額	補正額	計	補正額の財源内訳	
				特定財源	一般財源
8 用排水路整備事業費	140,079	2,419	142,498	2,419	
(農業畜産課)	140,079	2,419	142,498	2,419 (内訳) その他 2,419	
計	731,230	12,004	743,234	12,004	

(款) 6 農林水産業費
(項) 2 林業費

2 林業振興費	160,656	0	160,656	4,000	△4,000
(林業水産課)	160,656	0	160,656	4,000 (内訳) その他 4,000	△4,000
計	239,742	0	239,742	4,000	△4,000

(款) 7 商工費
(項) 1 商工費

2 商工業振興費	1,174,314	2,000	1,176,314		2,000
(商工港湾課)	1,170,696	2,000	1,172,696		2,000
3 観光費	233,313	6,501	239,814	6,501	
(観光交流課)	233,313	6,501	239,814	6,501 (内訳) 県支出金 6,501	
計	1,579,079	8,501	1,587,580	6,501	2,000

(単位：千円)

節		説 明
区 分	金 額	
14 工事請負費	9,994	[17] 農業の振興
21 補償、補填 及び賠償金	△7,575	05 農村環境の維持と生産基盤の整備 2,419 (12) 富島幹線用水路整備事業 2,419

12 委 託 料	2,000	[22] 企業誘致と次世代産業の育成 01 企業誘致の推進 2,000 (01) 企業誘致推進事業 2,000
18 負担金、補 助及び交付 金	6,501	[23] 地域を活性化する観光の振興 01 受入態勢の整備とおもてなしの充実 6,501 (03) 広域観光ルート推進事業 601 (17) [新型コロナ対策]交通事業者運行継続支援事業 5,900

(款) 9 消防費
(項) 1 消防費

目	補正前の額	補正額	計	補正額の財源内訳	
				特定財源	一般財源
3 消防施設費	63,627	840	64,467		840
(消防本部警防課)	63,627	840	64,467		840
計	962,376	840	963,216		840

(款) 10 教育費
(項) 1 教育総務費

2 事務局費	347,194	1,191	348,385		1,191
(学校教育課)	140,796	1,191	141,987		1,191
計	350,111	1,191	351,302		1,191

(款) 10 教育費
(項) 5 社会教育費

1 社会教育総務費	230,323	8,170	238,493	5,506	2,664
(教育総務課)	35,383	5,506	40,889	5,506	
				(内訳)	
				その他	
				5,506	

(単位：千円)

節		説 明
区 分	金 額	
14 工事請負費	840	[24] 消防体制の充実 01 警防・救急体制の充実 840 (08) 常備消防施設等の整備に要する経費 840

1 報 酬	744	[01] 生きる力を育む教育の推進	
3 職員手当等	159	02 小学校・中学校教育の充実 (04) 通学支援事業	111 111
4 共 済 費	151	[47] 一般事務費	
8 旅 費	26	10 教育一般事務費 (03) 学事係一般事務費	1,080 1,080
18 負担金、補助及び交付金	111		

1 報 酬	2,202	[06] 地域文化の保存・継承・活用	
3 職員手当等	702	02 文化財等の保存・継承・活用 (01) 文化財の保存と活用に要する経費	5,506 5,506
4 共 済 費	488		
8 旅 費	112		
10 需用費	220		
11 役務費	24		

(款) 10 教育費
(項) 5 社会教育費

目	補正前の額	補正額	計	補正額の財源内訳	
				特定財源	一般財源
(生涯学習課)	53,348	2,664	56,012		2,664
計	420,130	8,170	428,300	5,506	2,664

(款) 10 教育費
(項) 6 保健体育費

2 体育施設費	101,487	6,800	108,287		6,800
(資産経営課)	1,100	6,800	7,900		6,800
計	454,999	6,800	461,799		6,800

(款) 11 災害復旧費
(項) 1 農林水産施設災害復旧費

1 農地・農業用施設災害復旧費	15,150	16,000	31,150	15,000	1,000
(農業畜産課)	15,150	16,000	31,150	15,000	1,000
				(内訳)	
				県支出金	
				7,200	
				地方債	
				7,800	
2 林道災害復旧費	14,000	20,000	34,000	18,887	1,113

(単位：千円)

節		説	明
区 分	金 額		
12 委 託 料	1,106		
13 使用料及び 賃借料	652		
7 報 償 費	1,650	[04] 社会教育の推進	
11 役 務 費	1,014	01 生涯学習環境の充実	2,664
		(07) [新型コロナ対策]成人式に要する経費	2,664

12 委 託 料	6,800	[07] スポーツ活動の推進と環境づくり	
		03 スポーツ施設の整備と活用	6,800
		(04) 日向市総合体育館整備事業	6,800

12 委 託 料	1,000	[25] 防災体制の充実	
14 工事請負費	15,000	02 災害に強いまちづくり	16,000
		(06) 農地・農業用施設災害復旧事業	16,000

(款) 11 災害復旧費
 (項) 1 農林水産施設災害復旧費

目	補正前の額	補正額	計	補正額の財源内訳	
				特定財源	一般財源
(林業水産課)	14,000	20,000	34,000	18,887 (内訳) 県支出金 11,087 地方債 7,800	1,113
計	29,150	36,000	65,150	33,887	2,113

(単位：千円)

節		説 明
区 分	金 額	
14 工事請負費	20,000	[25] 防災体制の充実 02 災害に強いまちづくり (07) 林道災害復旧事業 20,000 20,000

介護保険事業特別会計

(保険事業勘定)

(歳出)

款	補正前の額	補正額	計
7 諸支出金	10,799	3,203	14,002
歳出合計	5,646,000	3,203	5,649,203

(介護保険事業特別会計(保険事業勘定))

歳 入

(款) 10 繰越金
(項) 1 繰越金

目	補正前の額	補正額	計
1 前年度繰越金	1	3,203	3,204
(高齢者あんしん課)	1	3,203	3,204
計	1	3,203	3,204

(単位：千円)

節		説	明
区 分	金 額		
1 前年度繰越金	3,203	1 前年度繰越金	3,203

歳 出

(款) 7 諸支出金
(項) 1 償還金及び還付加算金

目	補正前の額	補 正 額	計	補正額の財源内訳	
				特定財源	一般財源
2 償 還 金	4	3,203	3,207		3,203
(高齢者あんしん 課)	4	3,203	3,207		3,203
計	1,024	3,203	4,227		3,203

(単位：千円)

節		説	明
区 分	金 額		
22 償還金、利 子及び割引 料	3,203	[13] 高齢者福祉の充実 03 介護サービスの充実と持続可能な制度運営 (38) 償還金及び還付加算金に要する経費	3,203 3,203

