

令和5年

第1回 日向市議会(定例会)

議案参考

2月24日

日向市

○現在の町界、町名

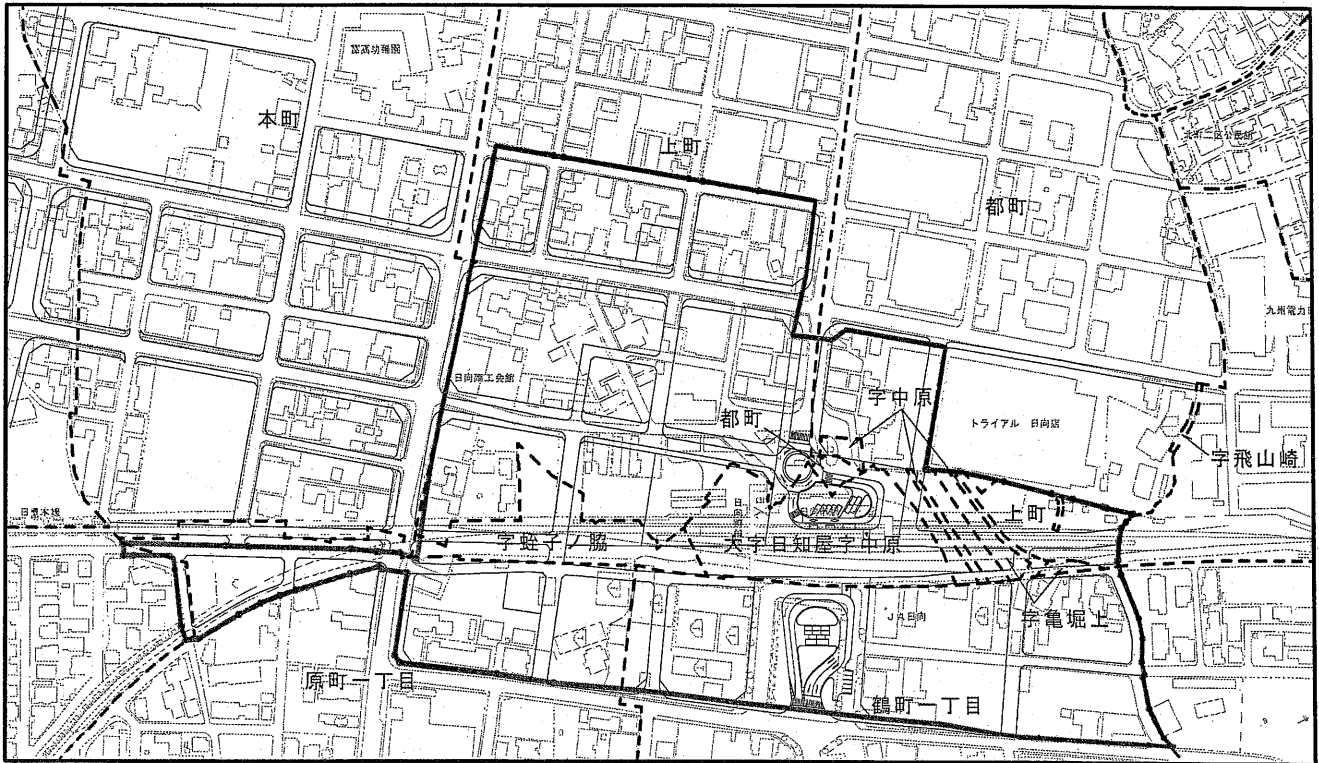

○新しい町界、町名

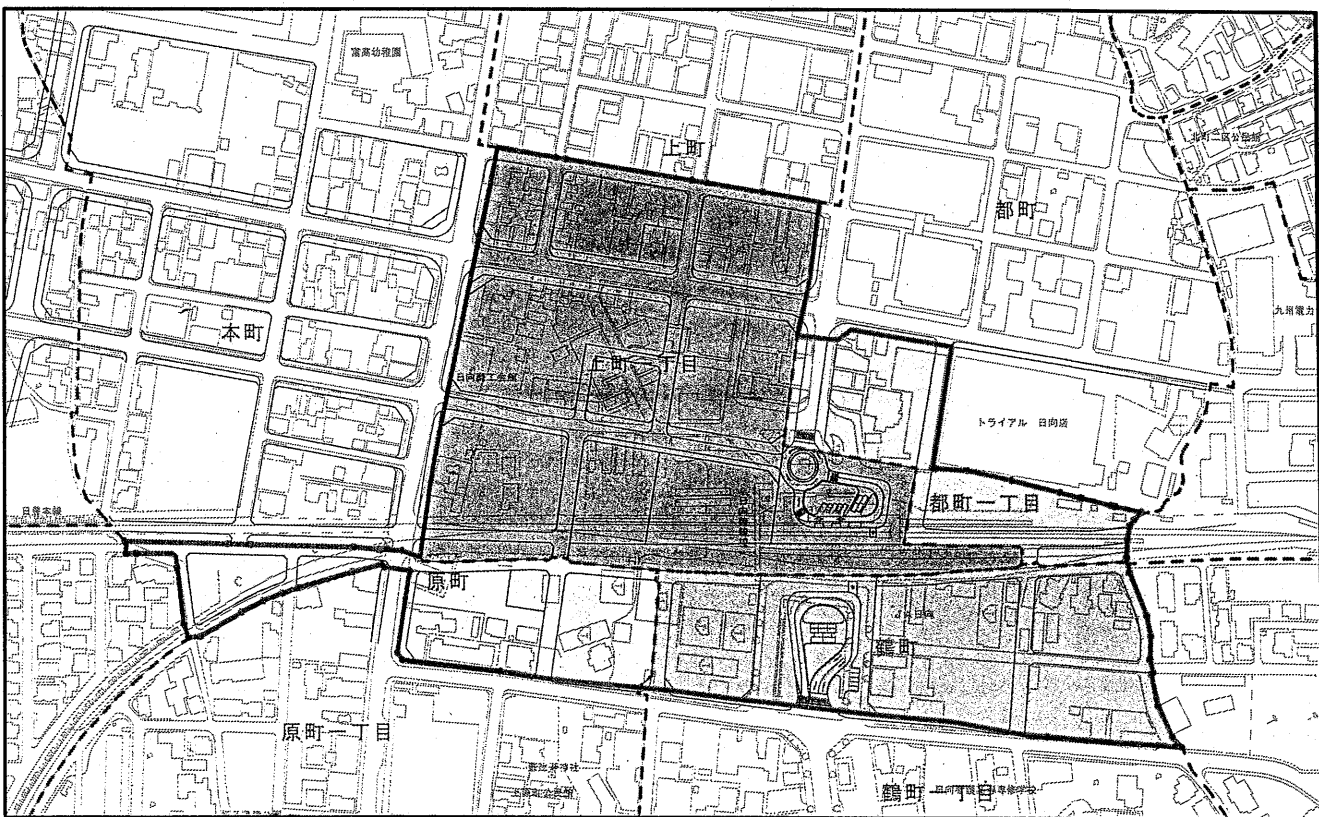

広瀬鶴戸木辺地に係る総合整備計画の変更について

辺地に係る公共的施設の総合整備のための財政上の特別措置等に関する法律（昭和37年法律第88号）第3条第8項の規定に基づき、広瀬鶴戸木辺地に係る総合整備計画について、次の表の変更前の欄に掲げる内容を同表の変更後の欄に掲げる内容に下線のとおり変更する。

項目	変更前	変更後																																																	
	辺地の人口 <u>130人</u>	辺地の人口 <u>125人</u>																																																	
2 公共的施設の整備を必要とする事情 (4) 診療施設の整備	※変更前記載なし。	<p>(4) 診療施設の整備</p> <p>東郷診療所は、昭和29年に東郷村国民健康保険直営診療所として開設して以降、東郷地域の唯一の公的医療機関であり、当該地域の中心的な医療機関としての役割を担っている。昭和49年に現在地の敷地に新築移転してから48年を経過し、老朽化に加え耐震性にも課題を抱えている。</p> <p>そのような中、地域医療はもとより、本診療所を取り巻く環境は著しく変化してきており、急速な少子高齢化の進展による人口減少社会の中で持続可能な医療を提供するための体制づくりが急務となっている。</p> <p>このようなことから、市民代表や有識者などから構成する「日向市立東郷診療所整備検討委員会」を発足させ、新たな施設の整備に向けた方針を示した「日向市立東郷診療所基本構想」及び、この構想を踏まえた「日向市立東郷診療所整備基本計画」を策定した。この基本計画に基づき、診療所の新築、医療機器の導入・更新を行い、持続可能な医療提供体制の整備を図る。</p>																																																	
3 公共的施設の整備計画	<table border="1"> <thead> <tr> <th rowspan="2">事業区分 主体名 施設名</th> <th rowspan="2">事業費</th> <th colspan="2">財源内容</th> <th rowspan="2">一般財源のうち辺地対策事業債の予定額</th> </tr> <tr> <th>特定財源</th> <th>一般財源</th> </tr> </thead> <tbody> <tr> <td>林道 日向市</td> <td><u>77,700</u></td> <td><u>44,486</u></td> <td><u>33,214</u></td> <td><u>33,200</u></td> </tr> <tr> <td colspan="5" style="text-align: center;">～ 略 ～</td> </tr> <tr> <td>合計</td> <td><u>1,220,982</u></td> <td><u>936,368</u></td> <td><u>284,614</u></td> <td><u>91,700</u></td> </tr> </tbody> </table>	事業区分 主体名 施設名	事業費	財源内容		一般財源のうち辺地対策事業債の予定額	特定財源	一般財源	林道 日向市	<u>77,700</u>	<u>44,486</u>	<u>33,214</u>	<u>33,200</u>	～ 略 ～					合計	<u>1,220,982</u>	<u>936,368</u>	<u>284,614</u>	<u>91,700</u>	<table border="1"> <thead> <tr> <th rowspan="2">事業区分 主体名 施設名</th> <th rowspan="2">事業費</th> <th colspan="2">財源内容</th> <th rowspan="2">一般財源のうち辺地対策事業債の予定額</th> </tr> <tr> <th>特定財源</th> <th>一般財源</th> </tr> </thead> <tbody> <tr> <td>林道 日向市</td> <td><u>88,500</u></td> <td><u>52,887</u></td> <td><u>35,613</u></td> <td><u>35,600</u></td> </tr> <tr> <td colspan="5" style="text-align: center;">～ 略 ～</td> </tr> <tr> <td>診療施設 日向市</td> <td><u>19,501</u></td> <td><u>1,868</u></td> <td><u>17,633</u></td> <td><u>17,600</u></td> </tr> <tr> <td>合計</td> <td><u>1,251,283</u></td> <td><u>946,637</u></td> <td><u>304,646</u></td> <td><u>111,700</u></td> </tr> </tbody> </table>	事業区分 主体名 施設名	事業費	財源内容		一般財源のうち辺地対策事業債の予定額	特定財源	一般財源	林道 日向市	<u>88,500</u>	<u>52,887</u>	<u>35,613</u>	<u>35,600</u>	～ 略 ～					診療施設 日向市	<u>19,501</u>	<u>1,868</u>	<u>17,633</u>	<u>17,600</u>	合計	<u>1,251,283</u>	<u>946,637</u>	<u>304,646</u>	<u>111,700</u>
事業区分 主体名 施設名	事業費			財源内容			一般財源のうち辺地対策事業債の予定額																																												
		特定財源	一般財源																																																
林道 日向市	<u>77,700</u>	<u>44,486</u>	<u>33,214</u>	<u>33,200</u>																																															
～ 略 ～																																																			
合計	<u>1,220,982</u>	<u>936,368</u>	<u>284,614</u>	<u>91,700</u>																																															
事業区分 主体名 施設名	事業費	財源内容		一般財源のうち辺地対策事業債の予定額																																															
		特定財源	一般財源																																																
林道 日向市	<u>88,500</u>	<u>52,887</u>	<u>35,613</u>	<u>35,600</u>																																															
～ 略 ～																																																			
診療施設 日向市	<u>19,501</u>	<u>1,868</u>	<u>17,633</u>	<u>17,600</u>																																															
合計	<u>1,251,283</u>	<u>946,637</u>	<u>304,646</u>	<u>111,700</u>																																															

- 1 事業名 東郷診療所整備事業 建築主体工事
- 2 事業目的 現在の東郷診療所は建設から48年を経過し、老朽化に加え耐震性にも課題を抱えていることから、東郷地域の公立医療機関として、持続可能な医療提供体制を維持し、住民の健康の増進をより一層図るために新診療所を建設するもの。
- 3 工事場所 日向市東郷町山陰丙1412番地1
- 4 事業概要
- | | |
|-------|---|
| 構造・階数 | 鉄骨造平屋建て |
| 延床面積 | 599 m ² |
| 主要な室 | 診察室・処置室・超音波検査室
心電図室・内視鏡室・レントゲン室
CT室・リハビリ室・地域医療連携室 |
- 6 スケジュール (予定)
- | | |
|--------|---------|
| 令和5年3月 | 契約 |
| 令和5年4月 | 着工 |
| 令和6年1月 | 完成 |
| 令和6年3月 | 引越・供用開始 |
- 7 診療所整備計画
- | | |
|-------|--|
| 令和4年度 | 敷地内樹木等伐採 |
| 令和5年度 | 現施設キャノピー解体・診療所本体建設
思いやり駐車場整備・外構工事（I期） |
| 令和6年度 | 現施設解体・外構工事（II期）・外部倉庫建設 |

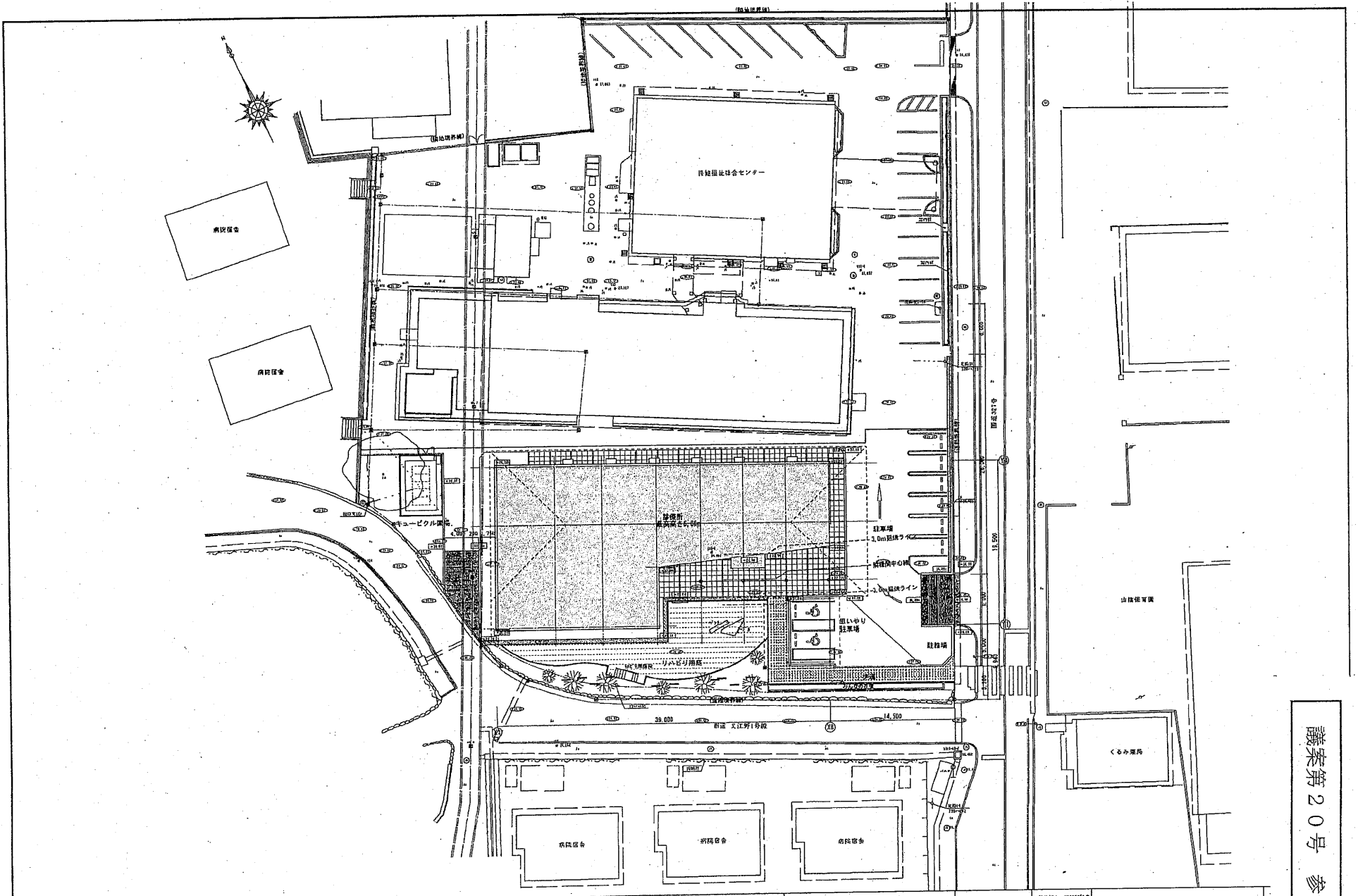

議案第20号 参考

凡 例

- (K1) D.M.A.S.の建設地盤高さを示す。
- (K2) B.M.からの計測地盤高さを示す。

株式会社 村田相互設計
MURATA SUDO ARCHITECT & ASSOCIATES.

一級建築士事務所
代表取締役 村田 相互
代表取締役 村田 進

一級建築士 第10161号
一級造園士

荒野診療所設備事業 建築主体工事
配置図(主体工完了後)

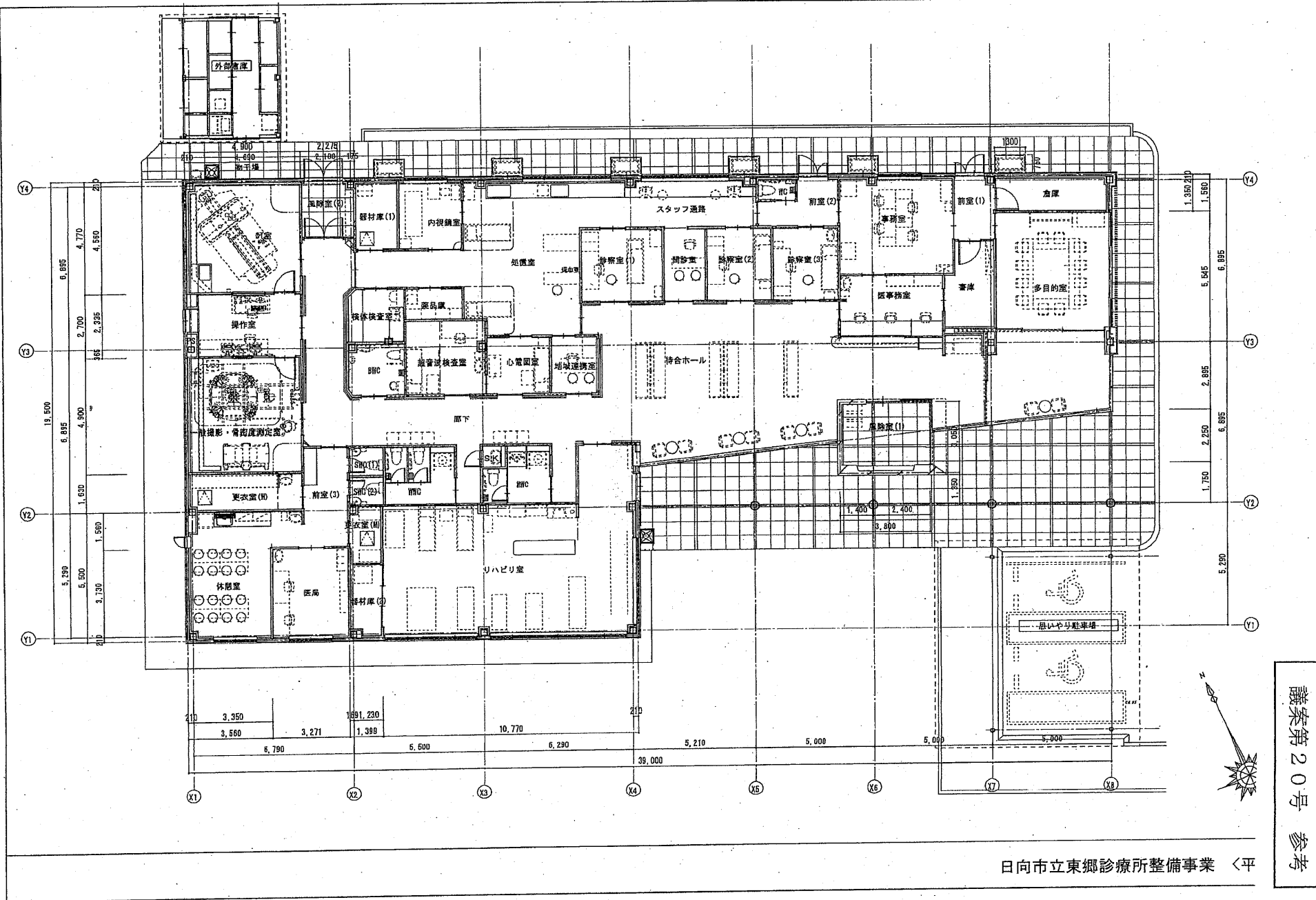

議案第 20号 参考

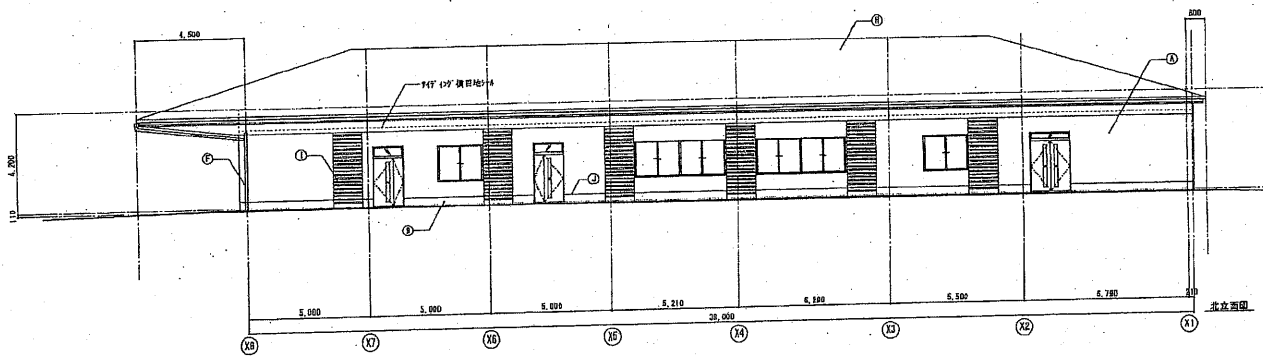
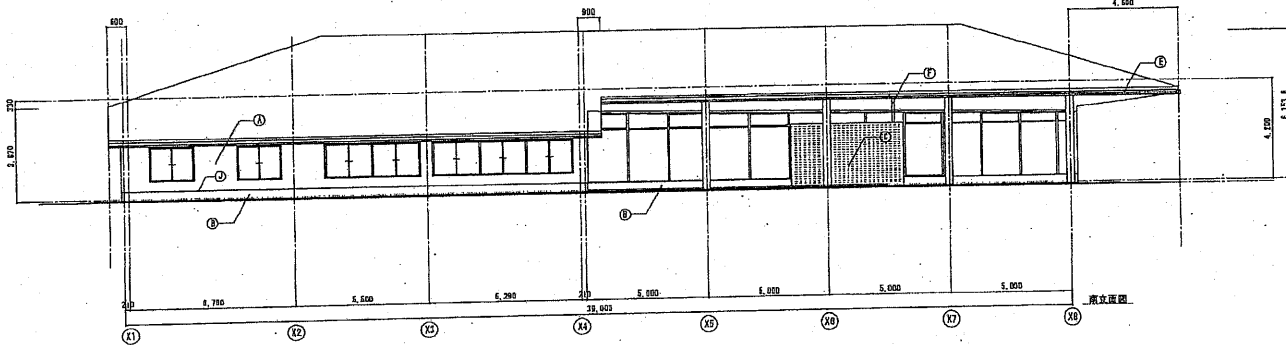
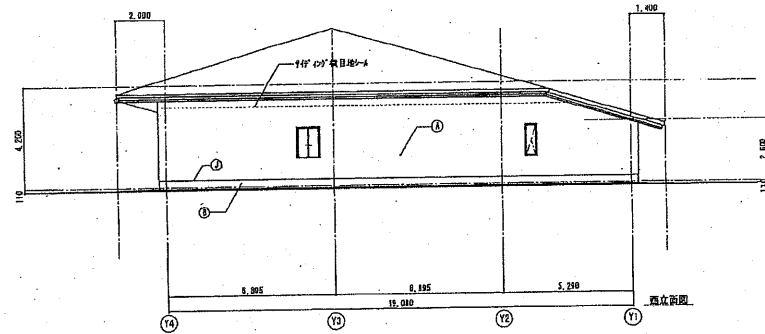
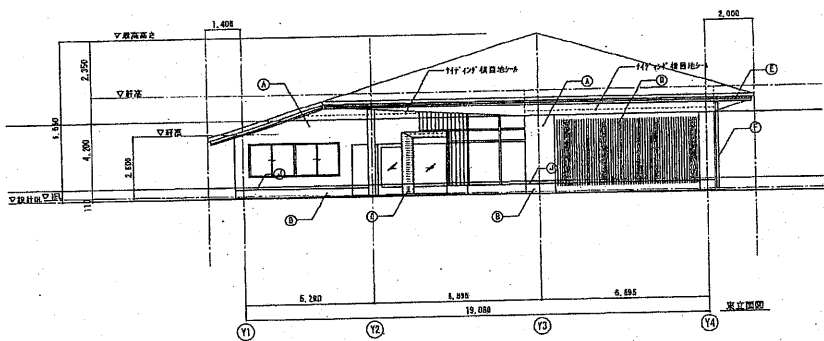

- 仕上凡例
- ① 高耐久・低汚染・高気密高断熱性能向上型窓
 - ② 防打散し・水栓コンクリート打散し根拠塗料
 - ③ 本製ルーバー・サッシ
 - ④ 防打散し(杉木製型枠)・水性コンクリート打散し根拠塗料
 - ⑤ 赤松子
 - ⑥ 軒線：野55 アルミ製軒線・内押スジョイント仕様
 - ⑦ 屋根：多斜アルミ製パレトレス仕様
 - ⑧ 母屋
 - ⑨ 屋根
 - ⑩ 窓外壁のルーバー
 - ⑪ 基礎見切号
- ※サイディング目地幅は20-10×10とする。

議案第20号 参考

株式会社 村田相互設計 MURATA SODO ARCHITECT & ASSOCIATES	一級建築士事務所 〒100-0001 東京都千代田区千代田1-1-1 電話 03-5561-1111	一級建築士 第14181号 一級建築士 第14182号 一級建築士 第14183号	東海建設事務所 建築監理工事部 〒460-0001 愛知県名古屋市中区栄1-1-1 電話 052-233-1111
	立断面		

令和4年度 市道認定位置図（広域）

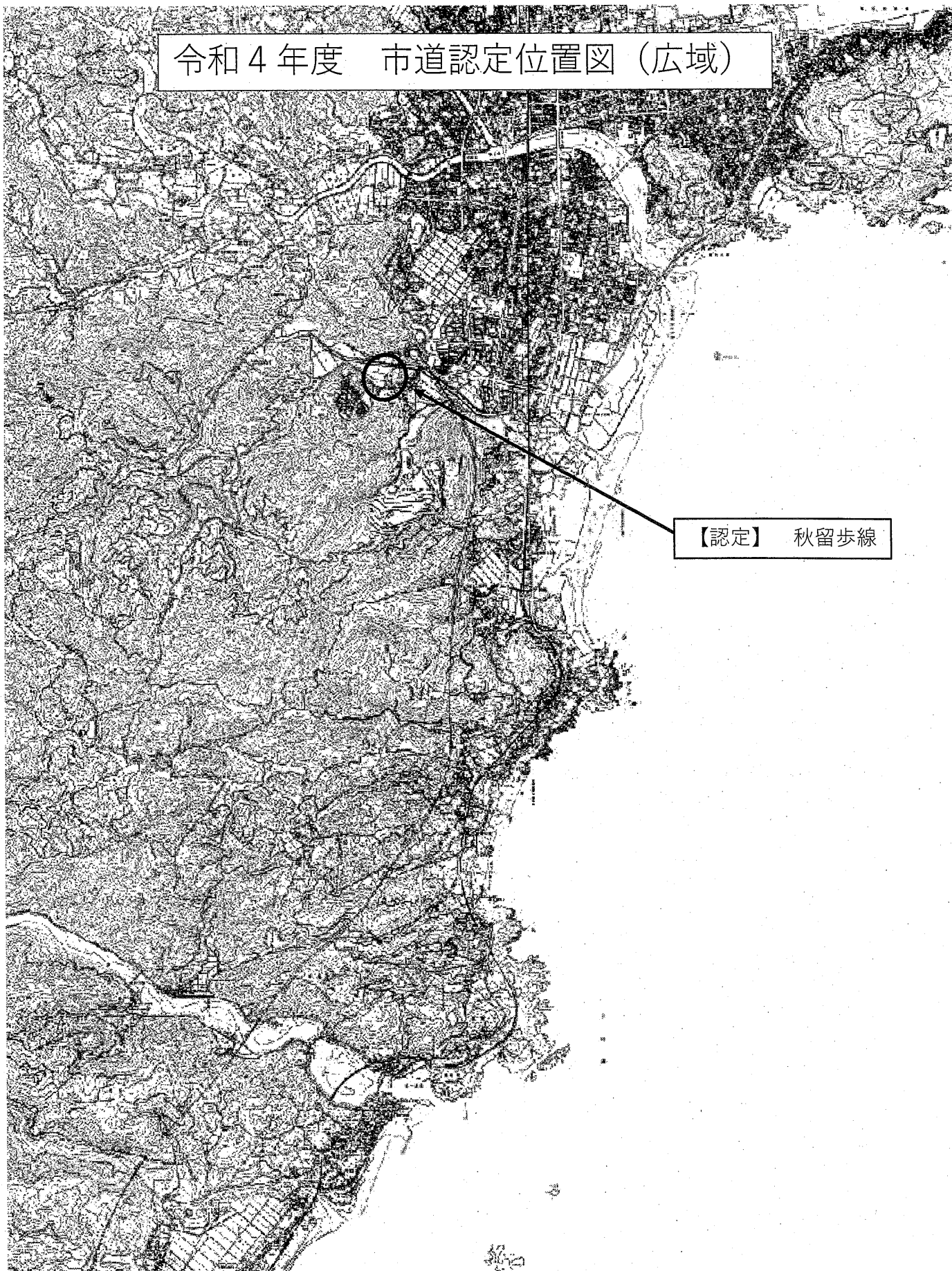

【認定】 秋留歩線

市道認定路線図
【認定】1371 秋留歩線

